

- 01 - Posto de Gasolina Canteiros
02 - Praça da Matriz
03 - Paróquia Comunidade Católica
04 - Escola R. A. Augustin
05 - Igreja Católica
06 - Curatime Reiter
07 - Creche Candelária
08 - Igreja Assembleia de Deus
09 - Escola M. Prof. Teobaldo Cloos

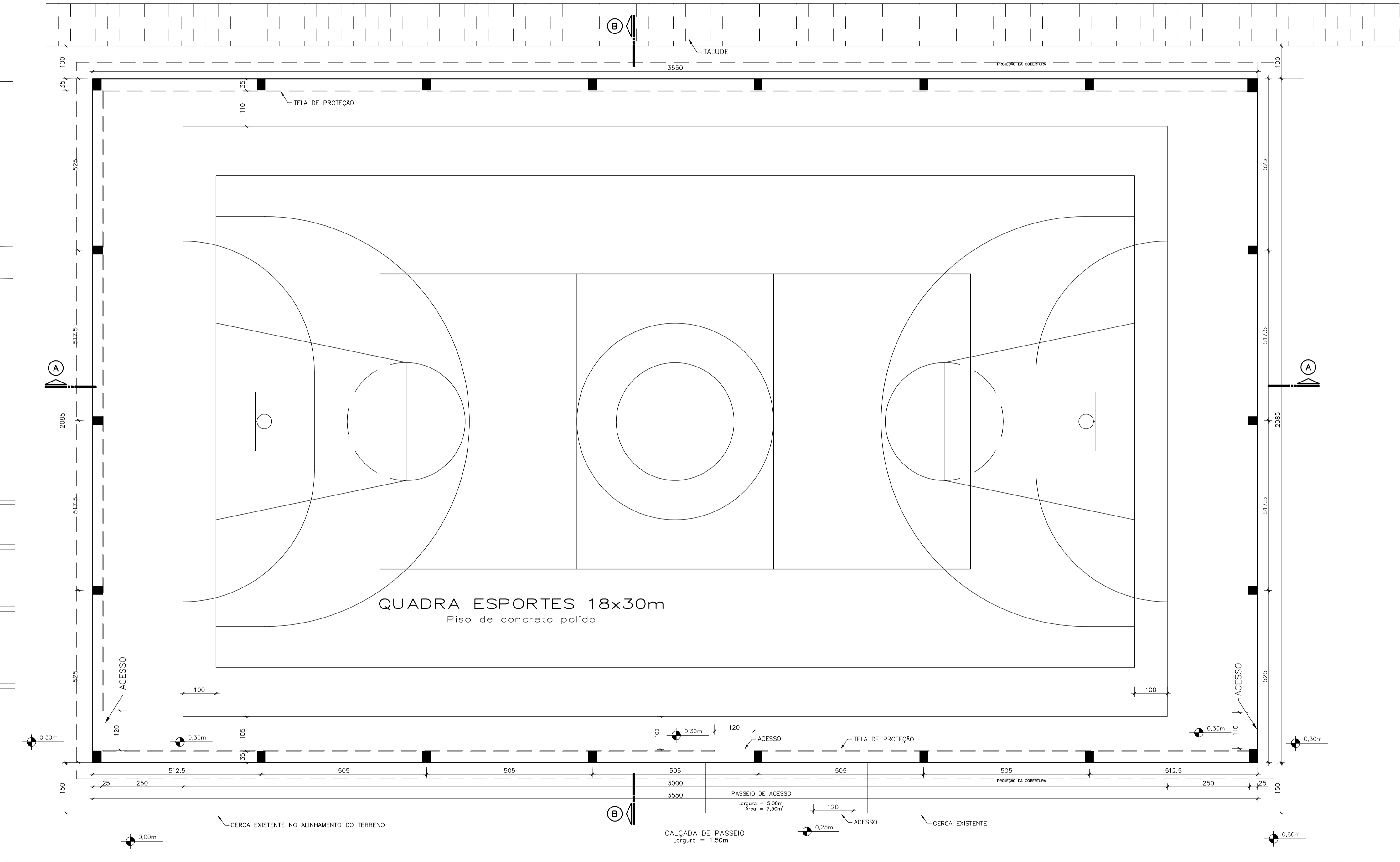
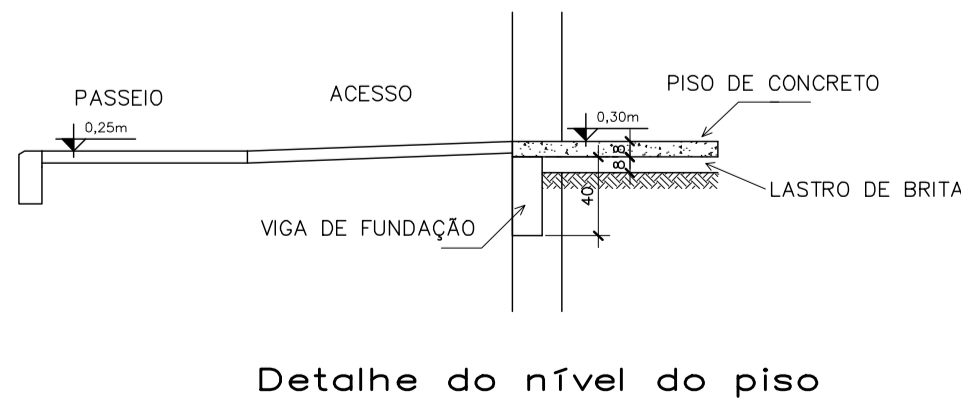
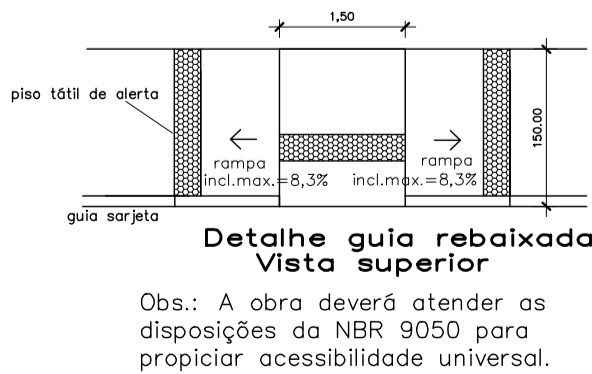
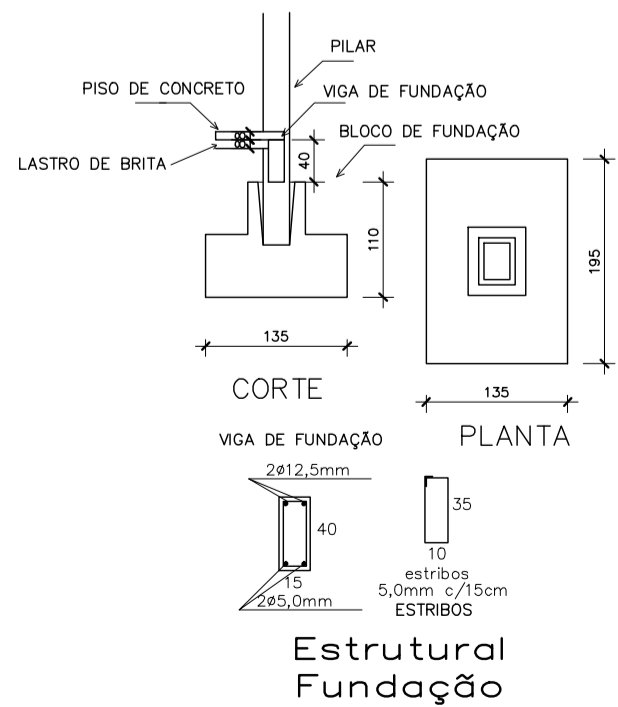

Quadra Poliesportiva

A: 740,17 m²

PLANILHA DE ÁREAS

ÁREA A CONSTRUIR: 763,75m²

ÁREA TERRENO: 1.413,60m²

T.O.: 54%

I.A.: 0,54

DIMENSÕES DAS QUADRAS:

FUTSAL = 18 x 30m

BASQUETE = 15 x 28m

VOLEIBOL = 9 x 18m

MUNICÍPIO DE TEUTÔNIA

ASSUNTO:

PAVILHÃO EM CONCRETO PRÉ-MOLDADO
e QUADRA POLIESPORTIVA

LOCAL			
RUA HELMUTH HEEMANN N° 536, QUADRA 093, LOTE 05 BAIRRO CANABARRO - TEUTÔNIA - RS			
PLANTA BAIXA E LOCALIZAÇÃO			
PREFEITO MUNICIPAL		PROJETO	
JONATAN BRÖNSTRUP		ENG. CIVIL GUNTER EDUARDO STEFAN - CREPARS 068.9860	
PRINCIPA : 01/05	DATA: JANEIRO/2017	ÁREA (m²): 740,17	ESCALA: 1:75 e indicada